CHIFFRES CLÉS 2019
DU TOURISME NORMAND

LA CLIENTÈLE NÉERLANDAISE

ÉDITION 2020

NORMANDIE TOURISME

LA CLIENTÈLE NÉERLANDAISE

CHIFFRES CLÉS 2019 DU TOURISME NORMAND

Sources : Ministère des Affaires étrangères ; INSEE-DGE, Enquêtes de fréquentation dans l'hôtellerie et l'hôtellerie de plein air ; Gîtes de France, centrales départementales de réservation

SOMMAIRE

La fréquentation dans les hébergements marchands 3

La fréquentation par département 4

La fréquentation par zone infra-départementale 5

LA FRÉQUENTATION DANS LES HÉBERGEMENTS MARCHANDS

LA CLIENTÈLE NÉERLANDAISE EN 2019

873 461 nuitées
(dans les 3 modes d'hébergement marchand), soit +4,6% par rapport à 2018.

Évolution 2008-2019 du nombre de nuitées néerlandaises, par type d'hébergement

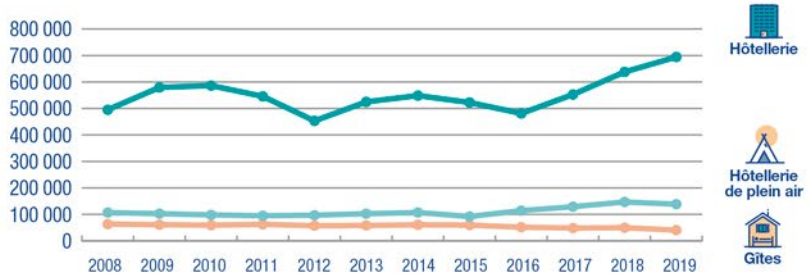

Répartition des nuitées néerlandaises par type d'hébergement

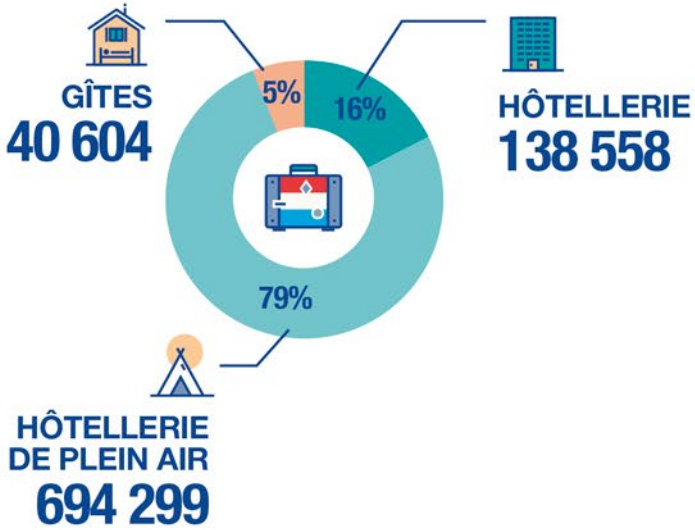

Durée moyenne de séjour

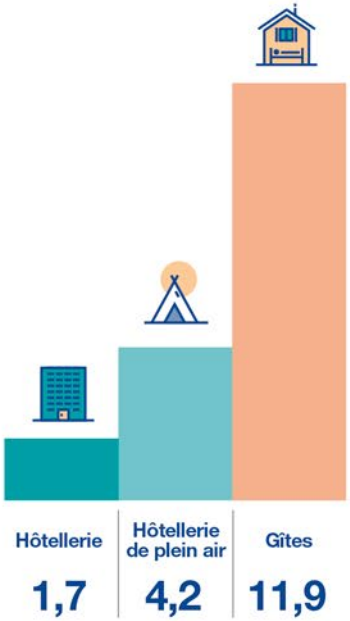

Nuitées néerlandaises mensuelles, en hôtellerie et en campings

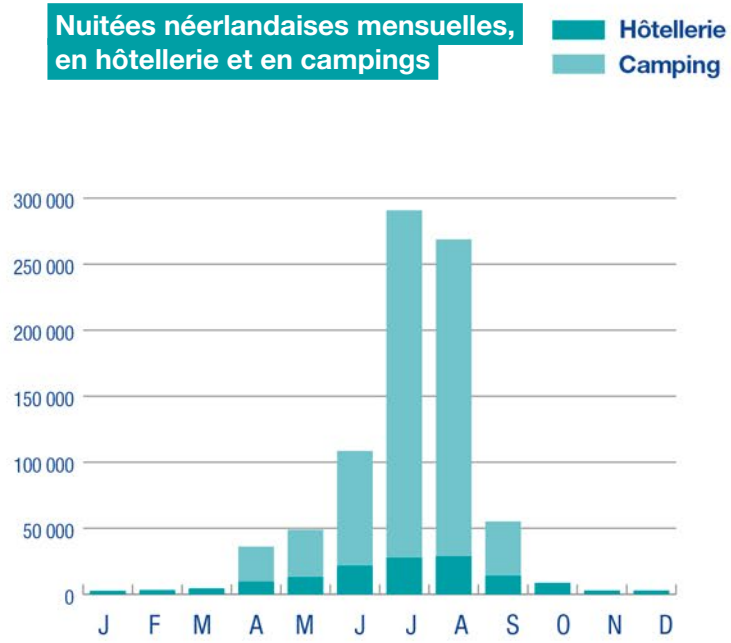

- Avec plus de 4% de hausse de la fréquentation des hébergements marchands, la clientèle néerlandaise se classe pour la seconde année au top du classement des clientèles étrangères présentes en Normandie.

LA FRÉQUENTATION PAR DÉPARTEMENT

Répartition par département en nombre de visiteurs

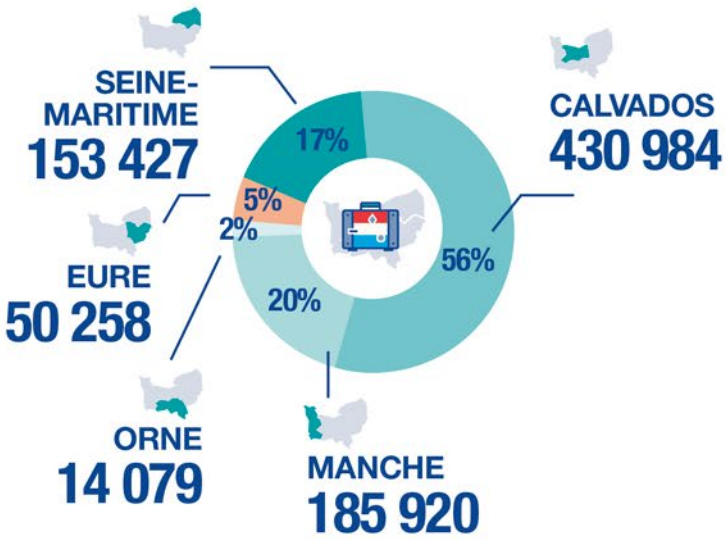

Carte des nuitées néerlandaises totales et par type d'hébergement, et évolution 2019/2018

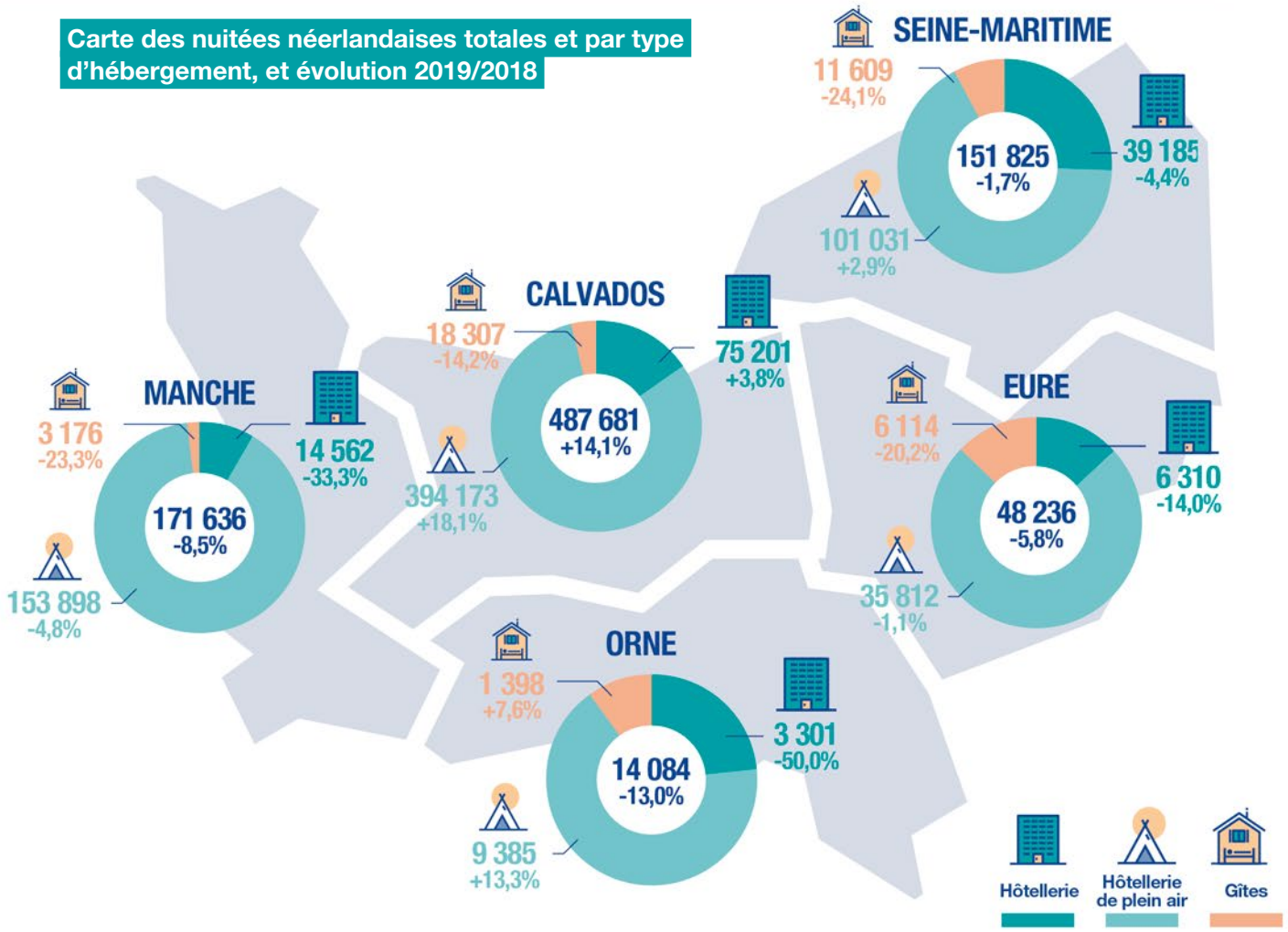

Répartition des nuitées néerlandaises par département, par type d'hébergement

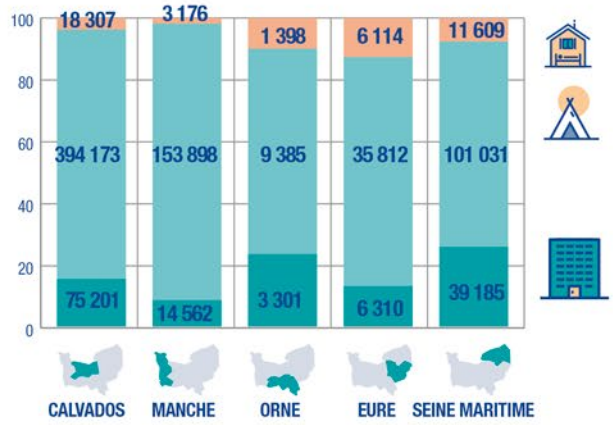

- Plus de 55% des nuitées néerlandaises en Normandie sont effectuées dans le Calvados. La Manche et la Seine-Maritime regroupent quant à elles plus du tiers des nuitées néerlandaises. Tous les départements normands à l'exception du Calvados ont reçu moins de néerlandais en 2019 qu'en 2018, mais celui-ci a enregistré une hausse de plus de 14% sur l'année.

LA FRÉQUENTATION PAR ZONE INFRA-DÉPARTEMENTALE

Nuitées hôtelières néerlandaises et évolution 2019/2018, par zone infra-départementale

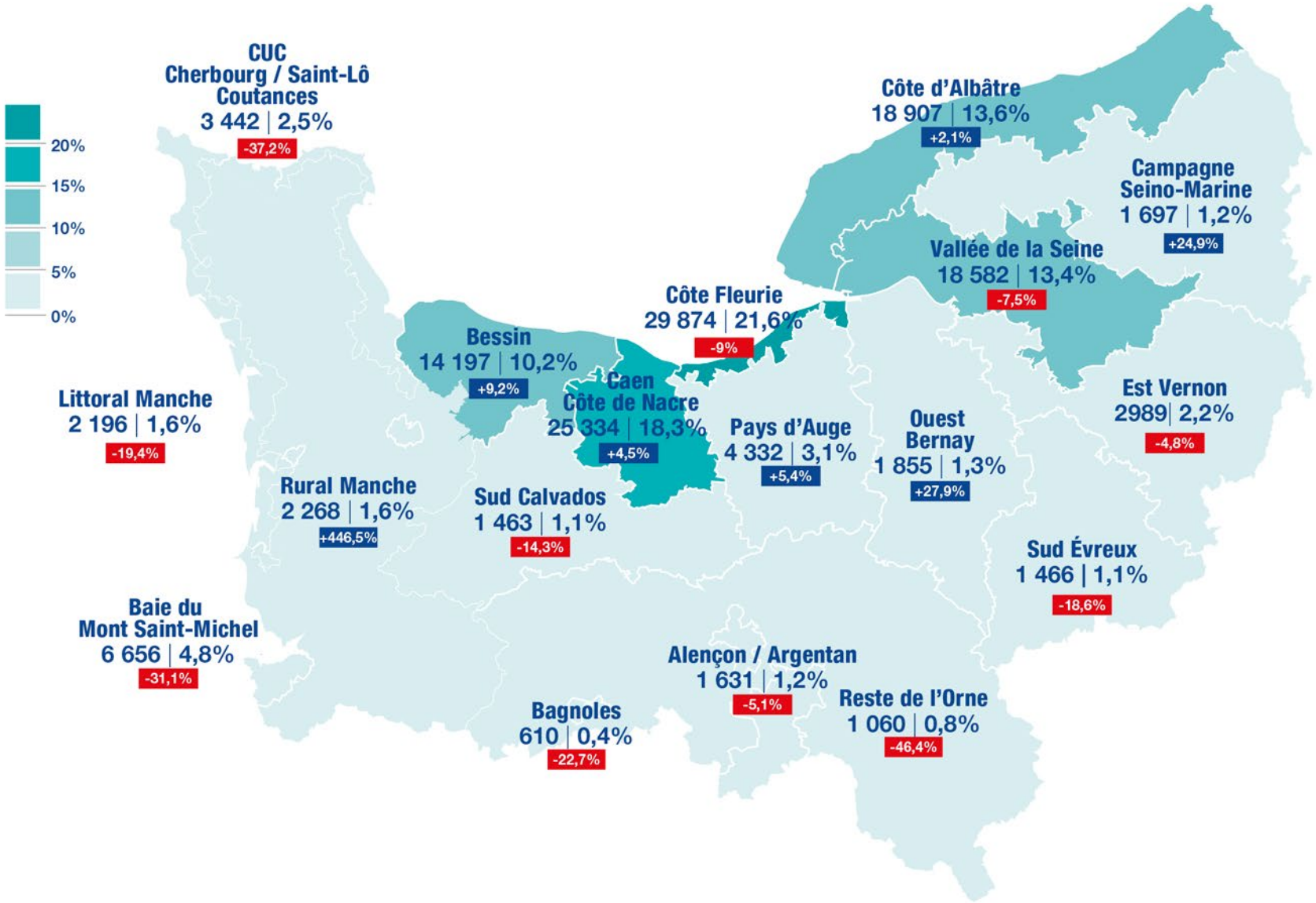

Zone infra-départementale
Nuitées | Pourcentage
Évolution 2017/2018

- Sans changement en 2019, les destinations favorites de la clientèle néerlandaise restent la Côte Fleurie, la Côte de Nacre et la Vallée de la Seine.

CONTACT

Alice LEBAS
a.lebas@normandie-tourisme.fr

Romane CAUCHYE
r.cauchye@normandie-tourisme.fr

COMITÉ RÉGIONAL
DE TOURISME
DE NORMANDIE
14 rue Charles Corbeau
27000 Evreux – France

Conception graphique : Benjamin Déal / www.benjamindeal.fr

NORMANDIE TOURISME

Avec le soutien de
RÉGION NORMANDIE